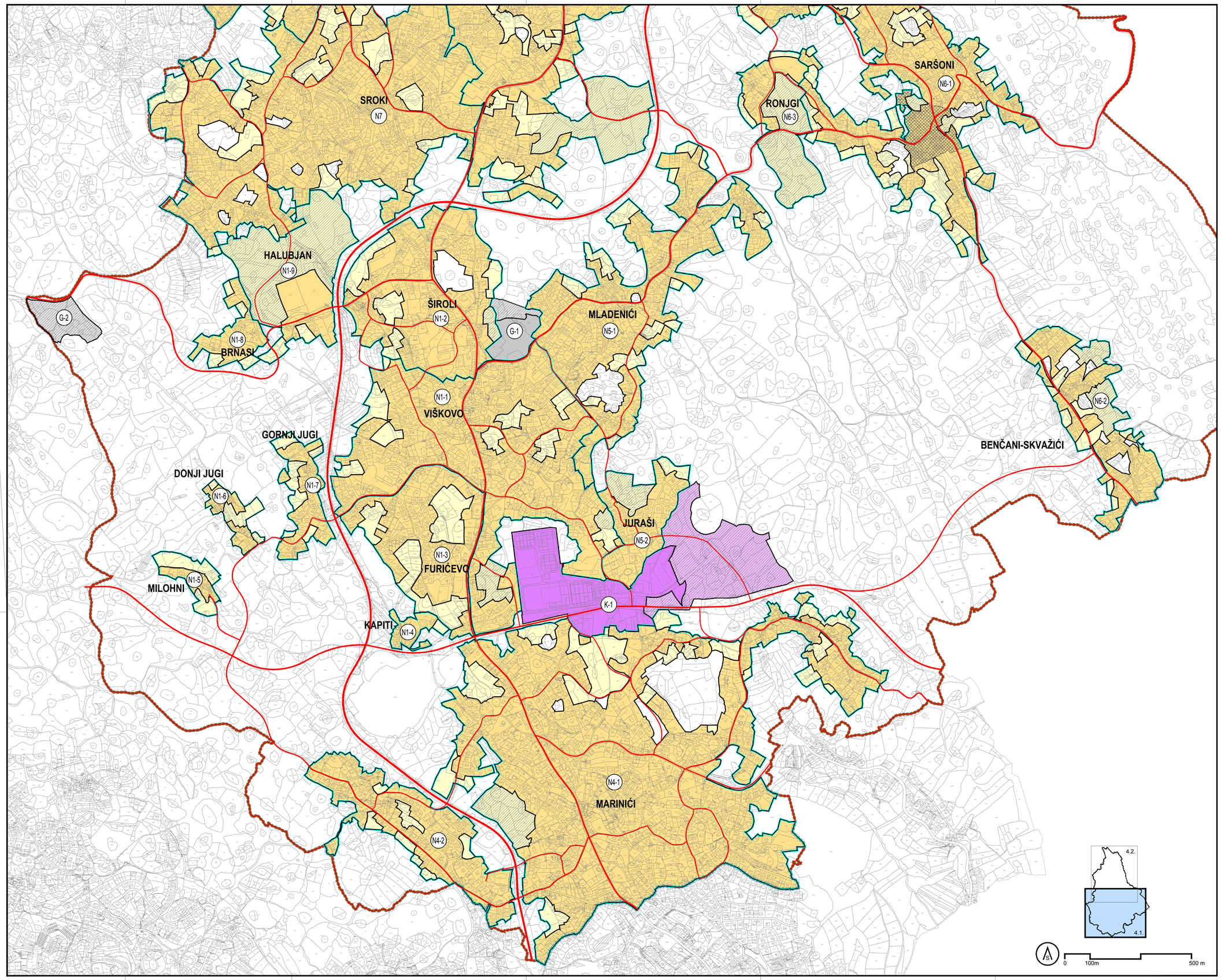

TUMAČ ZNAKOVLJA

TERITORIJALNE I STATISTIČKE GRANICE

OPĆINSKA GRANICA

OSTALE GRANICE

GRANICA OBUHVATA

GRANICA IZMEĐU POJEDINIH DIJELOVA NASELJA NX-X

PROSTORI ZA RAZVOJ I UREĐENJE

RAZVOJ I UREĐENJE POVRŠINA NASELJA

IZGRAĐENO NEIZGRAĐENO

N1-1 — GRAĐEVINSKO PODRUČJE NASELJA

GRAĐEVINSKO PODRUČJE NASELJA - dio građevinskog područja planiran za urbanu preobrazbu

GRAĐEVINSKO PODRUČJE NASELJA - neizgrađeni neuređeni dio

RAZVOJ I UREĐENJE POVRŠINA IZVAN NASELJA

IZGRAĐENO NEIZGRAĐENO

K-1 — GRAĐEVINSKO PODRUČJE POSLOVNE NAMJENE

UREĐENO - NEUREĐENI DIO

IZGRAĐENO NEIZGRAĐENO

G-1 — GRAĐEVINSKO PODRUČJE GROBLJA

UREĐENO - NEUREĐENI DIO

PROMET

CESTOVNI PROMET

DRŽAVNE CESTE

ŽUPANIJSKE CESTE

LOKALNE CESTE

NERAZVRSTANE CESTE

II. IZMJENE I DOPUNE PROSTORNOG PLANA UREĐENJA OPĆINE VIŠKOVO

4.1. Građevinska područja - Viškovo, Marinići, Mladenići

ŽUPANIJA: PRIMORSKO-GORANSKA ŽUPANIJA	OPĆINA: VIŠKOVO
NAZIV PROSTORNOG PLANA: II. IZMJENE I DOPUNE PROSTORNOG PLANA UREĐENJA OPĆINE VIŠKOVO	
NAZIV KARTOGRAFSKOG PRIKAZA: Građevinska područja - Viškovo, Marinići, Mladenići	
BROJ KARTOGRAFSKOG PRIKAZA: 4.1.	MJERILO KARTOGRAFSKOG PRIKAZA: 1:5 000
ODLUKA O IZRADI: Odluka o izradi SN Općine Viškovo 4/2017	ODLUKA PREDSTAVNIČKOG TIJELA O DONOŠENJU PLANA: Službene novine Općine Viškovo br.7/20 od 4. lipnja 2020.
JAVNA RASPRAVA (DATUM OBJAVE): 19.3.2019. (Novi List)	JAVNI UVID OGRAĐEN: OD: 15.4.2019. DO: 29.4.2019.
PONOVNA JAVNA RASPRAVA (DATUM OBJAVE): 28.2.2020. (Novi List)	JAVNI UVID OGRAĐEN: OD: 9.3.2020. DO: 16.3.2020.
PEČAT TIJELA ODGOVORNOG ZA PROVOĐENJE JAVNE RASPRAVE:	ODGOVORNA OSOBA ZA PROVOĐENJE JAVNE RASPRAVE: Robert Simčić, dipl.oec.
SUGLASNOST NA PLAN PREMA ČLANKU 108. ZAKONA O PROSTORNOM UREĐENJU (NN br. 153/13, 65/17, 114/18, 39/19, 98/19): Ne priklavlja se prema čl.108. Zakona o prostornom uređenju (NN br. 153/13, 65/17, 114/18, 39/19, 98/19)	
PRAVNA OSOBA TIJELO KOJE JE IZRADILO PLAN: JAVNA USTANOVA ZAVOD ZA PROSTORNO UREĐENJE PRIMORSKO-GORANSKE ŽUPANIJE	
PEČAT PRAVNE OSOBE/ TIJELA KOJE JE IZRADILO PLAN:	ODGOVORNA OSOBA: Adam Butigan, mag.ing.geod.
ODGOVORNI VODITELJ PLANA: Sanja Turk, dipl. inž. arh.	
STRUČNI TIM U IZRADI PLANA: 1. Sanja Turk, dipl.inž.arh 2. Vedran Radić, dipl.ing.grad.	3. Vedrana Petrović, mag.oec.spec. 4. Zlatko Magdalenić, dipl.san.ing.
PEČAT PREDSTAVNIČKOG TIJELA:	PREDSJEDNIK PREDSTAVNIČKOG TIJELA: Ksenija Žauhar, mag.paed.
ISTOVJETNOST OVOG PROSTORNOG PLANA S IZVORNIKOM OVJERAVA:	PEČAT NADLEŽNOG TIJELA: